

<p>— MURO DE HORMIGÓN EN DESMONTE</p> <p>— MURO DE HORMIGÓN EN TERRAPLÉN</p> <p>h=3.34 ALTURA TOTAL DE MURO EN DESMONTE</p> <p>h=3.34 ALTURA TOTAL DE MURO EN TERRAPLÉN</p>	<p>DERRAME DE EXPLANADA (TALUDES)</p>	
---	---------------------------------------	--



EQUIPO REDACTOR:

DIRSUR

Javier Leonardo Martín
Ingeniero de Caminos

Avda. Reina Victoria, 23-25 - 39004 - Santander - Cantabria

DOCUMENTO PARA APROBACIÓN DEFINITIVA

**PROYECTO SINGULAR DE INTERÉS REGIONAL -PSIR-
DE LA ACTUACIÓN INTEGRAL ESTRATÉGICA PRODUCTIVA
-AIEP- Nº10 ÁREA DE VAL DE SAN VICENTE**

APROBACIÓN INICIAL -

APROBACIÓN PROVISIONAL -

APROBACIÓN DEFINITIVA X

ESCALA: 1/500

0 10 20 30 40 50m

FORMATO ORIGINAL UNE A1

TÍTULO:

**ESTRUCTURAS. MUROS.
PLANTA GENERAL**

Nº PLANO **U.14.1**

FECHA: **Noviembre de 2012**

HOJA: 1 de 9

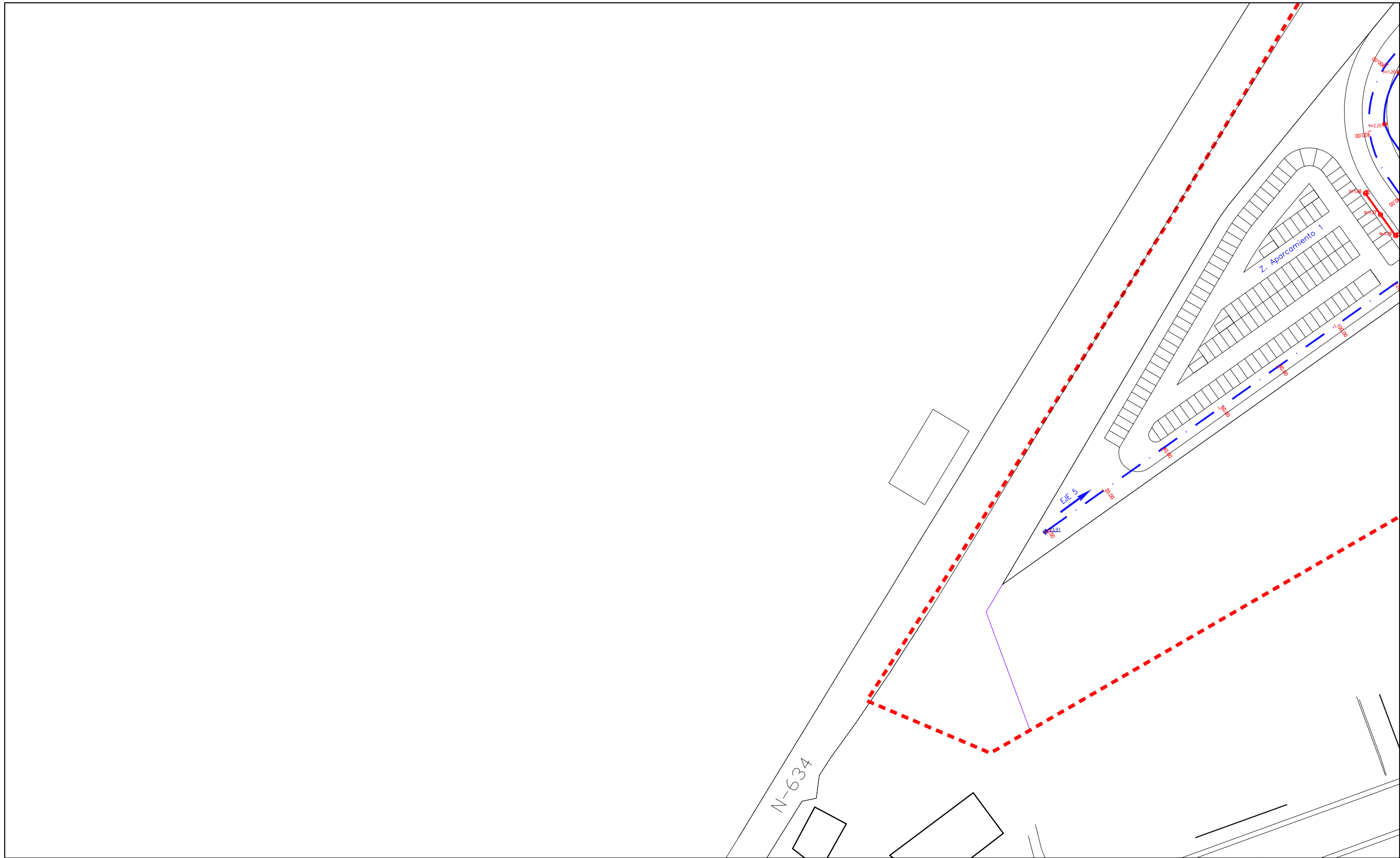

<p> MURO DE HORMIGÓN EN DESMONTE</p> <p> MURO DE HORMIGÓN EN TERRAPLÉN</p> <p> ALTURA TOTAL DE MURO EN DESMONTE</p> <p> ALTURA TOTAL DE MURO EN TERRAPLÉN</p>	<p>DERRAME DE EXPLANADA (TALUDES)</p>
---	---------------------------------------

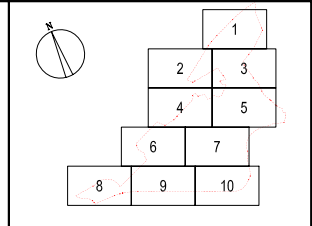

EQUIPO REDACTOR:

 Javier Leonardo Martín
 Ingeniero de Caminos

DOCUMENTO PARA APROBACIÓN DEFINITIVA
**PROYECTO SINGULAR DE INTERÉS REGIONAL -PSIR-
 DE LA ACTUACIÓN INTEGRAL ESTRATÉGICA PRODUCTIVA
 -AIEP- Nº10 ÁREA DE VAL DE SAN VICENTE**

APROBACIÓN INICIAL -
 APROBACIÓN PROVISIONAL -
 APROBACIÓN DEFINITIVA X

ESCALA:
 1/500

 FORMATO ORIGINAL UNE A1

TÍTULO:
**ESTRUCTURAS. MUROS.
 PLANTA GENERAL**

Nº PLANO **U.14.1** FECHA: **Noviembre de 2012**
 HOJA: 2 de 9

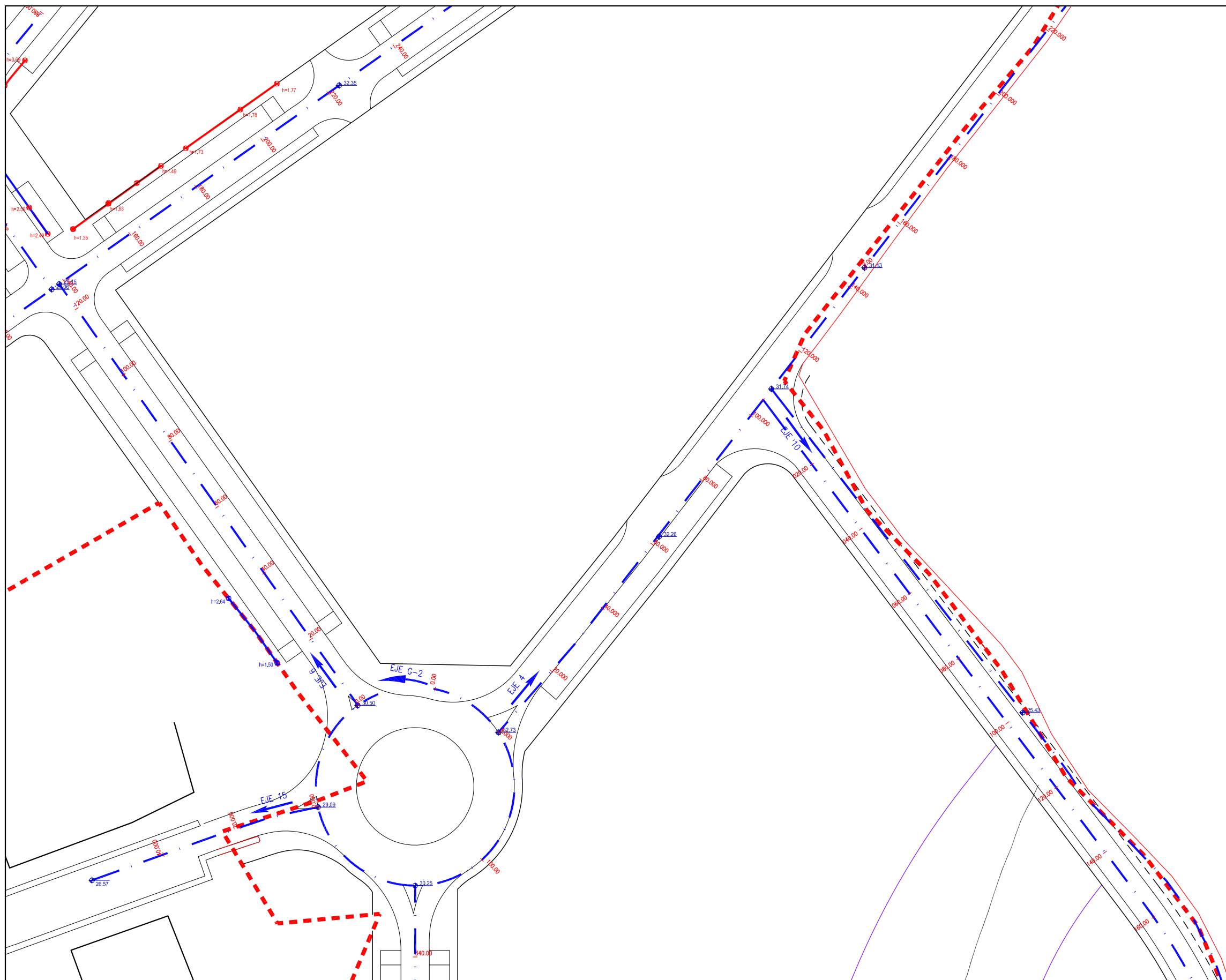

- MURO DE HORMIGÓN EN DESMONTE
- MURO DE HORMIGÓN EN TERRAPLÉN
- ALTURA TOTAL DE MURO EN DESMONTE
- ALTURA TOTAL DE MURO EN TERRAPLÉN

DERRAME DE EXPLANADA (TALUDES)

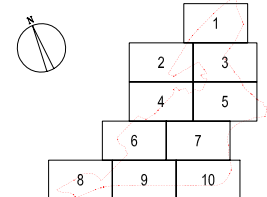

EQUIPO REDACTOR:
DIRSUR
 Avda. Reina Victoria, 23-25 - 39004 - Santander - Cantabria
 Javier Leonardo Martín
 Ingeniero de Caminos

DOCUMENTO PARA APROBACIÓN DEFINITIVA
**PROYECTO SINGULAR DE INTERÉS REGIONAL -PSIR-
 DE LA ACTUACIÓN INTEGRAL ESTRATÉGICA PRODUCTIVA
 -AIEP- Nº10 ÁREA DE VAL DE SAN VICENTE**

APROBACIÓN INICIAL -
 APROBACIÓN PROVISIONAL -
 APROBACIÓN DEFINITIVA X

ESCALA:
 1/500
 0 10 20 30 40 50m
 FORMATO ORIGINAL UNE A1

TÍTULO:
**ESTRUCTURAS. MUROS
 PLANTA GENERAL**

Nº PLANO **U.14.1** FECHA: **Noviembre de 2012**
 HOJA: 3 de 9

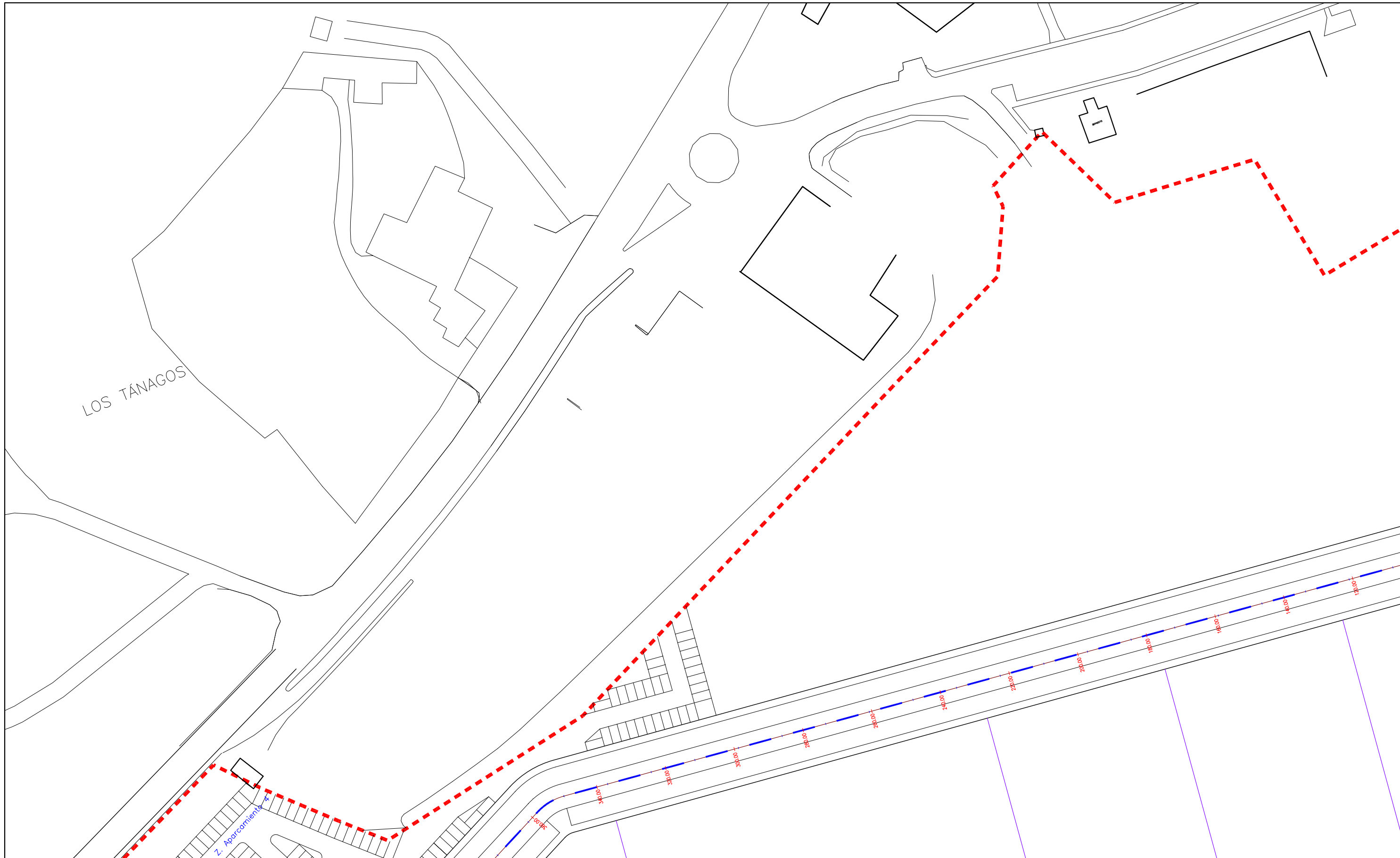

- MURO DE HORMIGÓN EN DESMONTE
- MURO DE HORMIGÓN EN TERRAPLÉN
- h=3.34 ALTURA TOTAL DE MURO EN DESMONTE
- h=3.34 ALTURA TOTAL DE MURO EN TERRAPLÉN

DERRAME DE EXPLANADA (TALUDES)

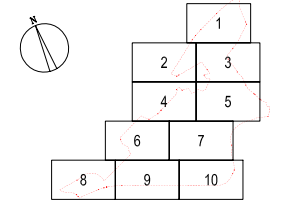

EQUIPO REDACTOR:
DIRSUR
 Avda. Reina Victoria, 23-25 - 39004 - Santander - Cantabria
 Javier Leonardo Martín
 Ingeniero de Caminos

DOCUMENTO PARA APROBACIÓN DEFINITIVA
**PROYECTO SINGULAR DE INTERÉS REGIONAL -PSIR-
 DE LA ACTUACIÓN INTEGRAL ESTRATÉGICA PRODUCTIVA
 -AIEP- Nº10 ÁREA DE VAL DE SAN VICENTE**

APROBACIÓN INICIAL -
 APROBACIÓN PROVISIONAL -
 APROBACIÓN DEFINITIVA X

ESCALA:
 1/500
 0 10 20 30 40 50m
 FORMATO ORIGINAL UNE A1

TÍTULO:
**ESTRUCTURAS. MUROS.
 PLANTA GENERAL**

Nº PLANO **U.14.1** FECHA: **Noviembre de 2012**
 HOJA: 4 de 9

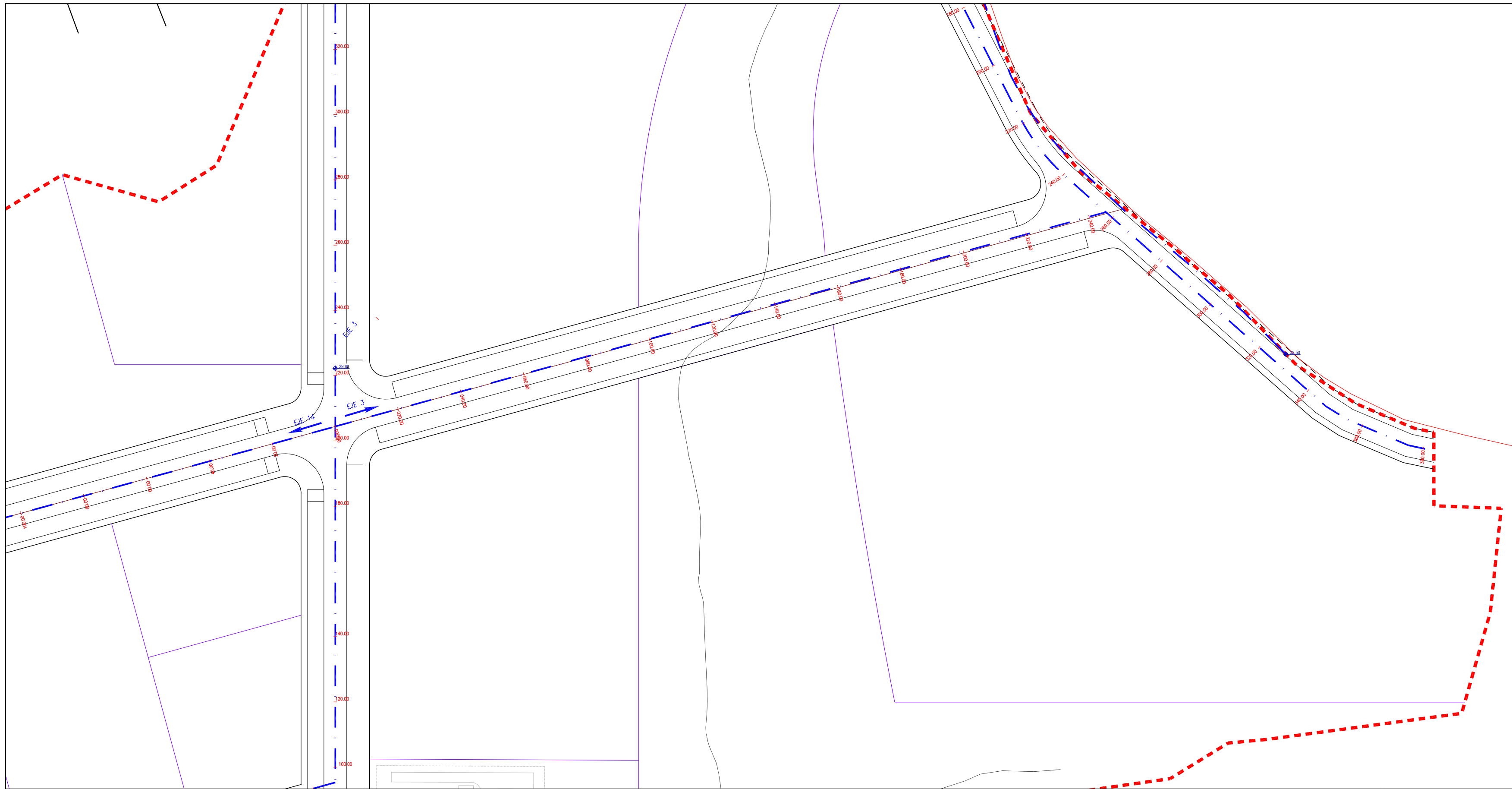

- MURO DE HORMIGÓN EN DESMONTE
- MURO DE HORMIGÓN EN TERRAPLÉN
- h=3.50 ALTURA TOTAL DE MURO EN DESMONTE
- h=3.50 ALTURA TOTAL DE MURO EN TERRAPLÉN

DERRAME DE EXPLANADA (TALUDES)

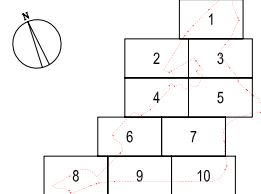

EQUIPO REDACTOR:

 Javier Leonardo Martín
 Ingeniero de Caminos

DOCUMENTO PARA APROBACIÓN DEFINITIVA
 PROYECTO SINGULAR DE INTERÉS REGIONAL -PSIR-
 DE LA ACTUACIÓN INTEGRAL ESTRATÉGICA PRODUCTIVA
 -AIEP- Nº10 ÁREA DE VAL DE SAN VICENTE

APROBACIÓN INICIAL -
 APROBACIÓN PROVISIONAL -
 APROBACIÓN DEFINITIVA X

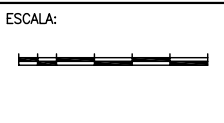

TÍTULO:
 1/500
 0 10 20 30 40 50m
 FORMATO ORIGINAL UNE A1

ESTRUCTURAS. MUROS.
 PLANTA GENERAL

Nº PLANO U.14.1
 HOJA: 5 de 9
 FECHA: Noviembre de 2012

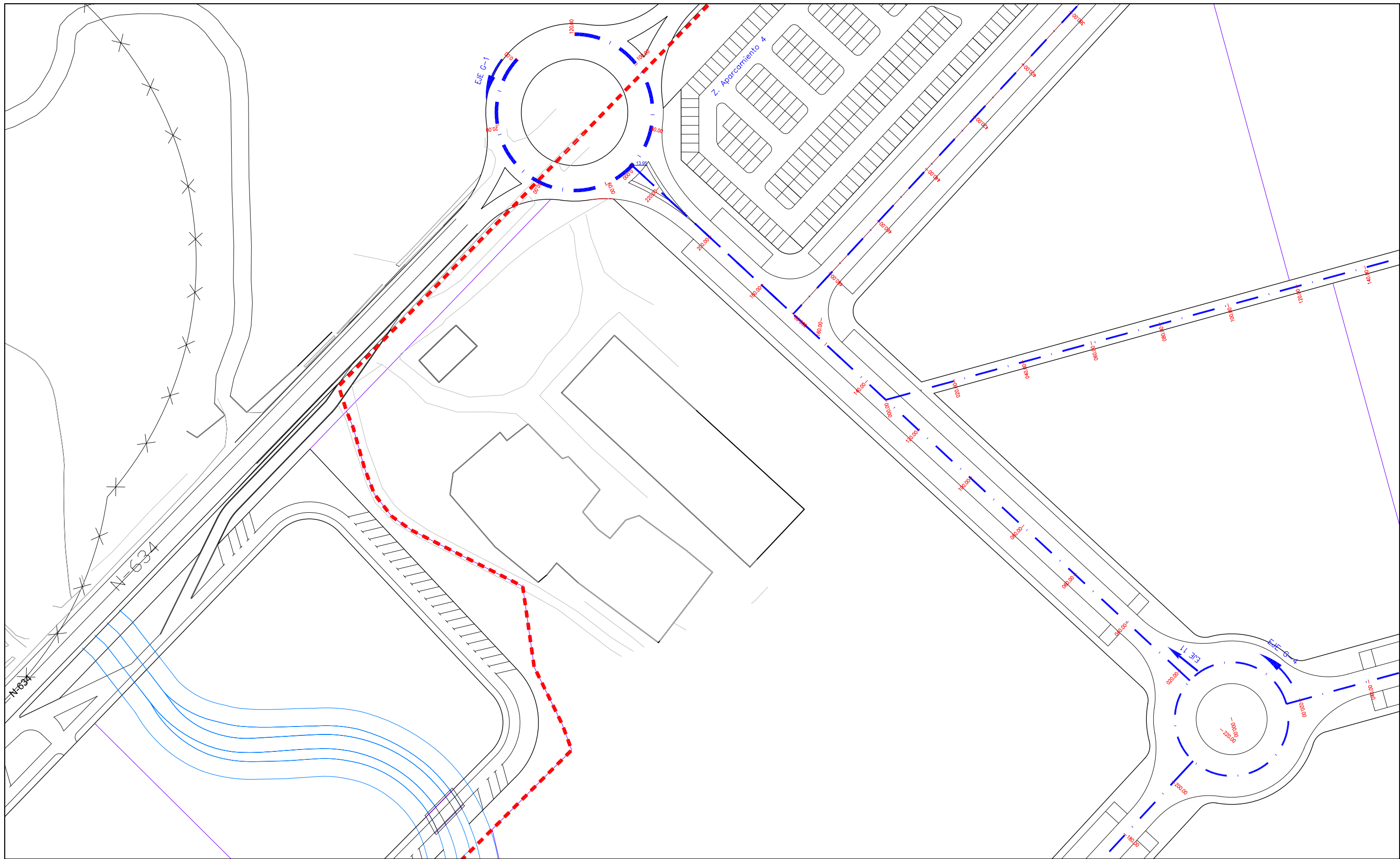

<p> — MURO DE HORMIGÓN EN DESMONTE — MURO DE HORMIGÓN EN TERRAPLÉN h=3.34 ALTURA TOTAL DE MURO EN DESMONTE h=3.34 ALTURA TOTAL DE MURO EN TERRAPLÉN </p>	<p>DERRAME DE EXPLANADA (TALUDES)</p>	<p>DOCUMENTO PARA APROBACIÓN DEFINITIVA</p> <p>PROYECTO SINGULAR DE INTERÉS REGIONAL -PSIR- DE LA ACTUACIÓN INTEGRAL ESTRATÉGICA PRODUCTIVA -AIEP- Nº10 ÁREA DE VAL DE SAN VICENTE</p>	<p> APROBACIÓN INICIAL - APROBACIÓN PROVISIONAL - APROBACIÓN DEFINITIVA X </p>	<p>ESCALA:</p> <p>1/500</p> <p>0 10 20 30 40 50m</p> <p>FORMATO ORIGINAL UNE A1</p>	<p>TÍTULO:</p> <p style="text-align: center;">ESTRUCTURAS. MUROS. PLANTA GENERAL</p>	
<p> </p>		<p> EQUIPO REDACTOR: Javier Leonardo Martín Ingeniero de Caminos </p>		<p>Nº PLANO U.14.1</p> <p>HOJA: 6 de 9</p>	<p>FECHA:</p> <p>Noviembre de 2012</p>	

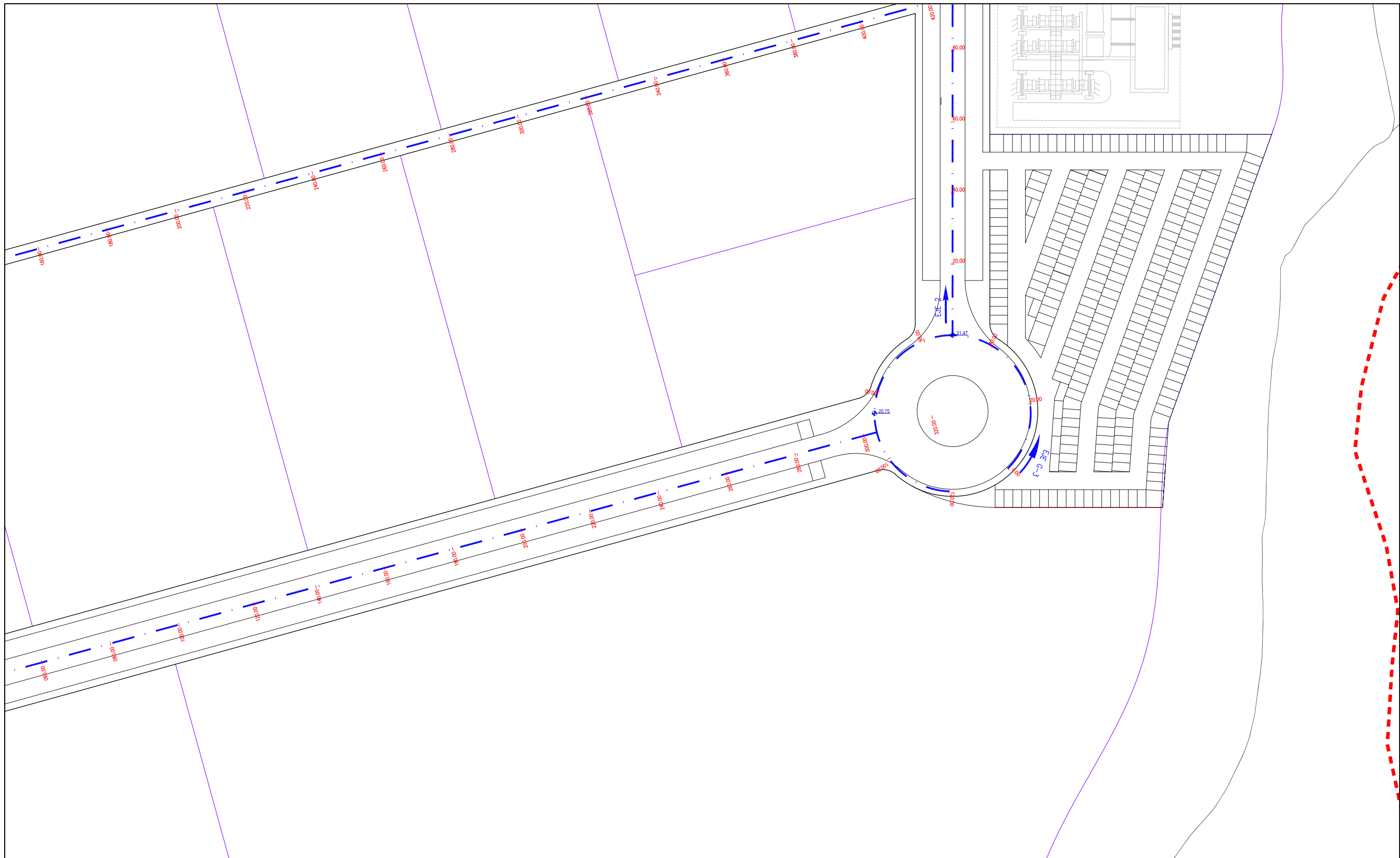

— MURO DE HORMIGÓN EN DESMONTE
— MURO DE HORMIGÓN EN TERRAPLÉN
h=3.34 ALTURA TOTAL DE MURO EN DESMONTE
h=3.34 ALTURA TOTAL DE MURO EN TERRAPLÉN

DERRAME DE EXPLANADA (TALUDES)

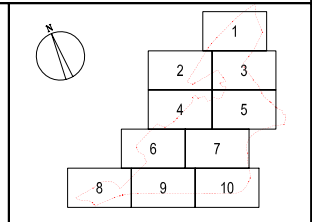

EQUIPO REDACTOR:

 Javier Leonardo Martín
 Ingeniero de Caminos

DOCUMENTO PARA APROBACIÓN DEFINITIVA
**PROYECTO SINGULAR DE INTERÉS REGIONAL -PSIR-
 DE LA ACTUACIÓN INTEGRAL ESTRATÉGICA PRODUCTIVA
 -AIEP- Nº10 ÁREA DE VAL DE SAN VICENTE**

APROBACIÓN INICIAL -
 APROBACIÓN PROVISIONAL -
 APROBACIÓN DEFINITIVA X

ESCALA:
 1/500

 0 10 20 30 40 50m
 FORMATO ORIGINAL UNE A1

TÍTULO:
**ESTRUCTURAS. MUROS.
 PLANTA GENERAL**

Nº PLANO **U.14.1**
 FECHA: **Noviembre de 2012**
 HOJA: 7 de 9

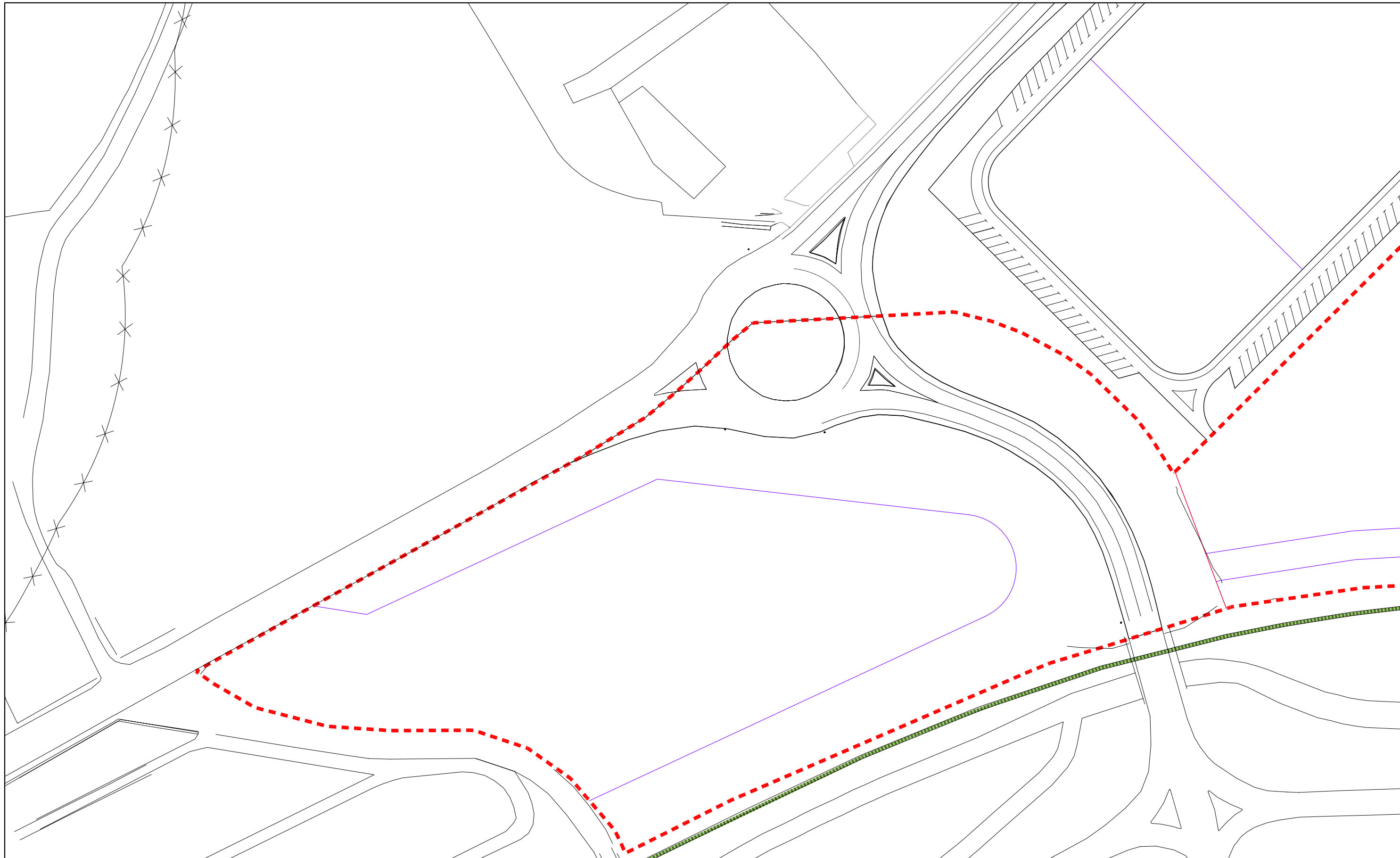

- MURO DE HORMIGÓN EN DESMONTE
- MURO DE HORMIGÓN EN TERRAPLÉN
- h=3.34 ALTURA TOTAL DE MURO EN DESMONTE
- h=3.34 ALTURA TOTAL DE MURO EN TERRAPLÉN

DERRAME DE EXPLANADA (TALUDES)

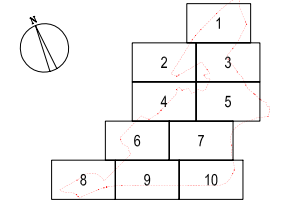

EQUIPO REDACTOR:
DIRSUR
 Avda. Reina Victoria, 23-25 - 39004 - Santander - Cantabria
 Javier Leonardo Martín
 Ingeniero de Caminos

DOCUMENTO PARA APROBACIÓN DEFINITIVA
**PROYECTO SINGULAR DE INTERÉS REGIONAL -PSIR-
 DE LA ACTUACIÓN INTEGRAL ESTRATÉGICA PRODUCTIVA
 -AIEP- Nº10 ÁREA DE VAL DE SAN VICENTE**

APROBACIÓN INICIAL -
 APROBACIÓN PROVISIONAL -
 APROBACIÓN DEFINITIVA X

ESCALA: 1/500

 FORMATO ORIGINAL UNE A1

TÍTULO:
**ESTRUCTURAS. MUROS.
 PLANTA GENERAL**

Nº PLANO **U.14.1** FECHA: **Noviembre de 2012**
 HOJA: 8 de 9

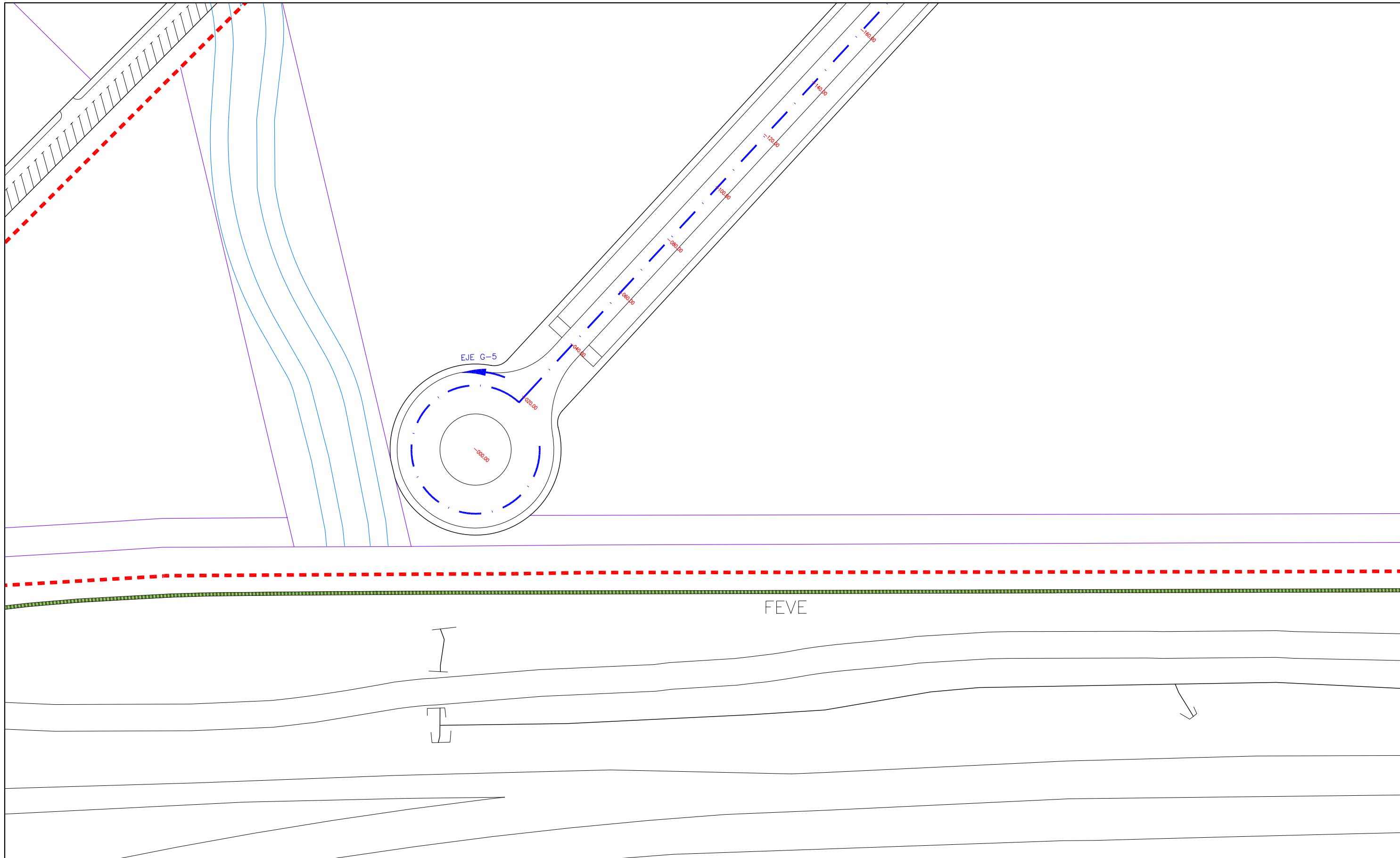

— MURO DE HORMIGÓN EN DESMONTE
— MURO DE HORMIGÓN EN TERRAPLÉN
h=3.34 ALTURA TOTAL DE MURO EN DESMONTE
h=3.34 ALTURA TOTAL DE MURO EN TERRAPLÉN

DERRAME DE EXPLANADA (TALUDES)

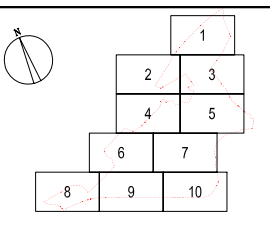

EQUIPO REDACTOR:
DIRSUR
 Javier Leonardo Martín
 Ingeniero de Caminos

DOCUMENTO PARA APROBACIÓN DEFINITIVA
**PROYECTO SINGULAR DE INTERÉS REGIONAL -PSIR-
 DE LA ACTUACIÓN INTEGRAL ESTRATÉGICA PRODUCTIVA
 -AIEP- Nº10 ÁREA DE VAL DE SAN VICENTE**

APROBACIÓN INICIAL -
 APROBACIÓN PROVISIONAL -
 APROBACIÓN DEFINITIVA X

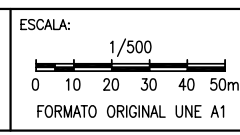

TÍTULO: **ESTRUCTURAS. MUROS. PLANTA GENERAL**

Nº PLANO **U.14.1** FECHA: **Noviembre de 2012**
 HOJA: **9 de 9**